

Sabato 7 Domenica 8 settembre

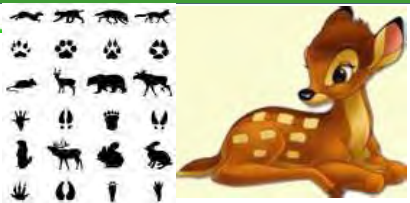

## Fine settimana Naturalistico

Con l'esperto faunista **Stefano Vendrami** alla scoperta della fauna montana che circonda il Rifugio De Gasperi.

**Sabato 7:** Dopo cena, serata Naturalistica in Rifugio presentata da Stefano sull'importanza della fauna montana come equilibrio vitale.

**Domenica 8:** Partenza dal Rifugio alle ore 8:30 per semplice ma interessante escursione insieme al nostro esperto faunista Stefano, alla scoperta delle tracce e dei suoni degli animali in Val Pesarina.

Domenica 29 settembre



## CONCERTO IN RIFUGIO

con la musica pop rock cristiana di **Marco Tanduo e la sua Band!**

Accogliamo insieme i meravigliosi colori autunnali con castagne e frutti di stagione per tutti!

**Inizio concerto ore 13:00**



## Accessi principali al Rifugio

Dalla Val Pesarina Centro Fondo Pian di Casa SENTIERO CAI 201 difficoltà Escursionistico, Durata 1.30-1.45h dislivello 550 m:

dal parcheggio accanto al Bar Pian di Casa seguire il sentiero escursionistico CAI 201 che in 1.30h circa, vi porterà al rifugio tra bellissimi scorci panoramici e un bosco fantastico.

Dalla S.S di Forcella Lavardet, Val Pesarina dopo la località Centro Fondo Pian di Casa, SENTIERI CAI 202-203 201 difficoltà Escursionistico, Durata 1.45h:

Da Pian di Casa seguire il sentiero escursionistico CAI 201, dopo 15 minuti imboccare il sentiero CAI 202 per Malga Mimojas e seguire il sentiero CAI 203 per poi ricongiungersi al 201 che vi porterà al Rifugio tra fioriture meravigliose.

Da Sappada attraverso il Passo di Elbel SENTIERI CAI 314 e 315, difficoltà Escursionistico, durata 4 h.:

Dal parcheggio dei camper a Sappada, seguire i sentieri CAI 314-315 attraverso il vallone e il Passo Elbel.

Da Sappada attraverso il Sentiero Corbellini SENTIERO CAI 316, difficoltà Escursionisti esperti attrezzati, durata 4 h. ca:

Da Sappada attraverso il Sentiero attrezzato Corbellini dal ponte sul Piave, seguire il sentiero CAI 316 attraverso il Passo Siera



## Escursioni dal Rifugio

**Sentiero del Gallo Naturalistico adatto a tutti, dislivello 150 m, Durata 1 h:**

Partenza dal rifugio De Gasperi, si sviluppa ad anello attraverso una bellissima radura al limitare del bosco di conifere dove è possibile scorgere caprioli, cervi e soprattutto il gallo forcello, con una traversata sotto il Clap con magnifico panorama delle im-

ponenti pareti del gruppo montuoso Clap Grande, Creton, Lastron di Culzei e meraviglioso panorama della Val Pesarina.

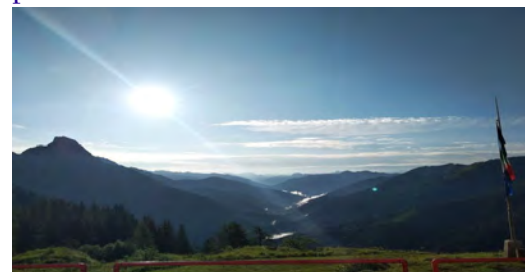

## Ascensioni

Via Normale Clap Grande (2487 m)

Via Normale alla Torre Sappada (2442 m)

Tutte le pareti dei Clap con innumerevoli vie di arrampicata di varia lunghezza e difficoltà. Palestre didattiche e attrezzate nei pressi del rifugio.

## L'ALTA VIA DEI SILENZI N. 6

Il Rifugio De Gasperi è seconda tappa di questa idilliaca Alta Via che parte da Sappada presso le Sorgenti del Piave, ai piedi del Monte Peralba e raggiunge Vittorio Veneto.

## Mappa sentieri accessi

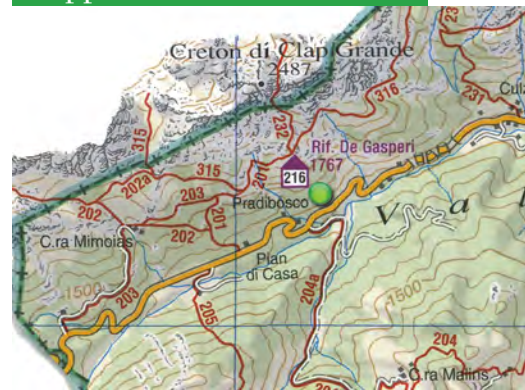

Aperto da giugno a settembre e i fine settimana di ottobre



Club Alpino Italiano Sezione di Tolmezzo

## Rifugio F.lli De Gasperi

1767 m Prato Carnico (Ud)

un rifugio tra le Dolomiti Pesarine da raggiungere e Amare

Anna Mainardi

Tel. Cell.+39 3482208808

info@rifdegasperi.it

www.rifdegasperi.it



Potete raggiungere il Rifugio a PIEDI in 1.30 h dalla Val Pesarina-Plan di Casa SENTIERO CAI 201



A TUTTI I BAMBINI CHE RAGGIUNGONO IL RIFUGIO... UN SIMPATICO REGALINO!!!



# Programma Stagione 2024

Domenica 2 giugno



Festeggiamo insieme l'apertura della stagione estiva 2024  
Alzabandiera, rinfresco, brindisi per tutti! E...

**MERAVIGLIOSO CONCERTO DI PAOLO FORTE PER FISARMONICA SOLA**

Inizio concerto ore 14:00

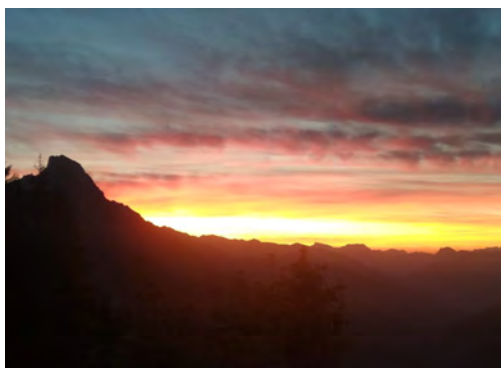

Domenica 14 luglio



Fondazione Città della Speranza  
PER UN MONDO LIBERO DALLE MALATTIE PEDIATRICHE

**LA CITTA' DELLA SPERANZA**  
Per tutti i bambini  
**CONCORSO DI DISEGNO A PREMI!**

Tema: "Gli animali della montagna"  
Fogli e colori a disposizione in rifugio!

Bambini vi aspettiamo numerosi perché i vostri disegni doneranno un sorriso ai bambini di oncematologia pediatrica di Padova.

Sabato 20 luglio



**SERATA CON VITTORINO MASON**  
Alpinista e scrittore  
ci presenterà il suo ultimo libro  
**"I CUSTODI DELLA MONTAGNA"**  
Vite di ingegno, calli e silenzio

Lunedì 12 agosto



La notte delle stelle cadenti!  
Cena speciale e telescopio,  
a disposizione per ammirare il firmamento

Giovedì 15 agosto

**Ferragosto di Arte in Montagna**  
con l'artista Roberto Longo

che ci donerà laboratorio di scultura su legno e le sue fantastiche creazioni!



Sabato 17 agosto



**SERATA CON LA SCRITTRICE ANGELOQUE GAGLIOLO**  
e il suo straordinario romanzo ambientato tra le montagne della Carnia e del Rifugio De Gasperi

*Vi aspetto al Rifugio De Gasperi, troverete accoglienza, calore e sapori in un ambiente rilassante immersi nella Natura incontaminata delle Dolomiti Pesarine*



Sabato 24 Domenica 25 agosto



**Fine settimana per la famiglia**  
un'esperienza unica e indimenticabile in Rifugio con i propri figli.

**Sabato 24:** Serata per tutti i bambini con **laboratorio di pasticceria!** Venite numerosi a preparare i dolci con Anna!

**Domenica 25:** La festa degli Aquiloni!  
Bambini venite tra i monti a farli volare con noi! Ci saranno anche altri doni e dolcetti per tutti!

Domenica 1 settembre

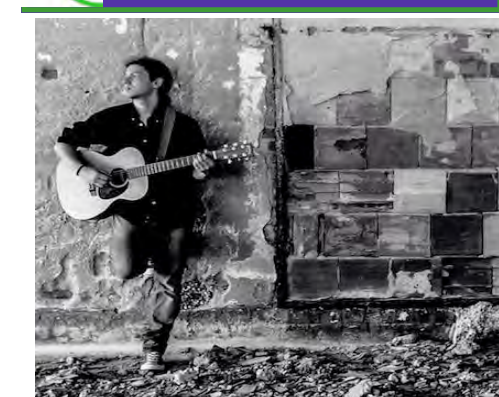

**ALVISE NODALE IN CONCERTO**

Con le sue bellissime canzoni popolari  
Inizio concerto ore 14:00